



Protecteur de câbles Linebacker^{MD}

- La protection de câbles la plus robuste
- Capacité de charge élevée convenant à l'équipement lourd
- Idéal pour: fabrication, huile et gaz, mines, militaire, construction et travaux lourds
- Protège les câbles et tuyaux
- Fabrication en polyuréthane résistant aux intempéries
- Facile à transporter, installer, démonter et ranger
- Couvrete et base épais permettant une circulation élevée
- Design modulaire emboîtable



No modèle	No fab	Nbre de canaux	Dimensions			Canal		Capacité charge max. lb/tonnes		Prix /Chacun
			la"	x lo"	x h"	la"	x h"	pneu	essieu	
KH702	CP1X125-GP-0	1	11,5	x 36	x 1,625	1,25	x 1,25	11 700/11,7	23 400/5,85	
KH699	CP2X325-Y/O	2	22	x 36	x 4,13	3,25	x 3,25	10 880/5,44	21 760/10,88	
KH695	CP3X225-Y/O	3	20	x 36	x 3,05	2,25	x 2,25	14 210/7,105	28 400/14,21	
KH691	CP4X125-Y/O	4	20	x 36	x 2,31	1,85	x 1,35	20 150/10,075	40 300/20,15	
KI046	CP4X300-Y/O	4	23,9	x 36	x 3,9	3	x 3	10 100/5,05	20 200/10,1	
KH700	CP5X125-GP-O/Y	5	17,25	x 36	x 1,9375	1,3	x 1,3	10 500/5,25	21 000/10,5	
KH687	CP5X125-Y/O	5	20	x 36	x 2,31	1,35	x 1,35	20 150/10,075	40 300/20,15	

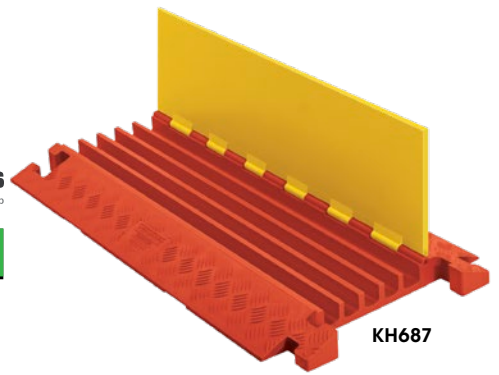

KH687

Protecteur de câble à profil bas Guard Dog^{MD}

- Protège les câbles et tuyaux
- Design modulaire emboîtable
- Couvrete et base épais permettant une circulation élevée
- Facile à transporter, installer, démonter et ranger
- Le protecteur de câble le plus polyvalent
- Fabrication solide pour la circulation piétonnière et les véhicules routiers
- Idéal pour: services, industriel, divertissement



No modèle	No fab	Nbre de canaux	Accès ADA/DDA	Dimensions			Canal		Capacité charge max. lb/tonnes		Prix /Chacun
				la"	x lo"	x h"	la"	x h"	pneu	essieu	
KI120	GD1X75-ST-O/B	1	Non	10,81	x 36	x 1,25	2,25	x 0,75	13 000/6,5	26 000/13	
KI117	GD1X75-O/B	1	Oui	27,25	x 36	x 1,25	2,25	x 0,75	23 000/11,5	46 000/23	
KI125	GD2X75-ST-O/B	2	Non	11,94	x 36	x 1,25	1,5	x 0,75	13 000/6,5	26 000/13	
KI122	GD2X75-O/B	2	Oui	28,38	x 36	x 1,25	1,5	x 0,75	23 000/11,5	46 000/23	
KI136	GD3X75-ST-O/B	3	Non	13,8	x 36	x 1,25	1,25	x 0,75	17 000/8,5	34 000/17	
KI133	GD3X75-O/B	3	Oui	30,3	x 36	x 1,25	1,25	x 0,75	27 000/13,5	54 000/27	
KI131	GD3X225-O/B	3	Non	20	x 36	x 3	2,25	x 2,25	14 210/7,1	28 420/14,21	
KI151	GDSX75-ST-O/B	5	Non	16,9	x 36	x 1,25	1,28	x 0,75	24 000/12	48 000/24	
KI148	GDSX75-O/B	5	Oui	33,3	x 36	x 1,25	1,28	x 0,75	34 000/17	68 000/34	
KI146	GDSX125-O/B	5	Non	19,75	x 36	x 1,875	1,339	x 1,325	10 500/5,25	21 000/10,5	

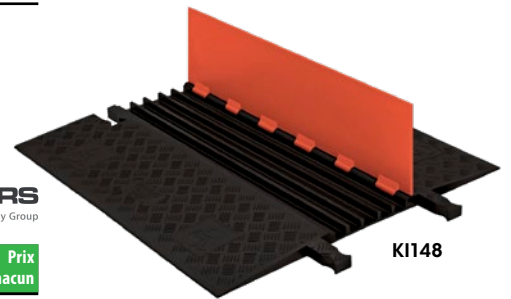

KI148

Protecteur de câble pour charges légères Grip Guard^{MD}

- Fabrication en polyuréthane robuste non conducteur et absorbant les chocs
- Résistant à l'huile, aux carburants et lubrifiants
- Poignée de transport moulée et encastrée sous le protecteur
- Très léger: jusqu'à 75% plus léger que les protecteurs de câbles standards
- Idéal pour: divertissement, travaux commerciaux légers et services



No modèle	No fab	Nbre de canaux	Dimensions			Canal		Capacité charge max. lb/tonnes		Prix /Chacun
			la"	x lo"	x h"	la"	x h"	pneu	essieu	
KH981	GG5X125-Y/GRY	5	16,4/9	x 36	x 1,6	1,25	x 1,25	5000/2,5	10 000/5	
KH986	GG3X225-Y/GRY	3	18,2	x 36	x 2,67	2,25	x 2,25	5000/2,5	10 000/5	

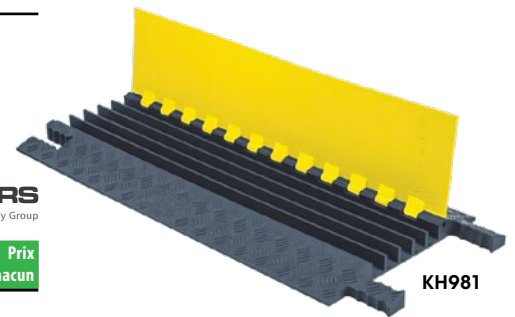

KH981

Protecteur de câbles Fastlane^{MD}

- Design style couvercle qui facilite l'assemblage et le désassemblage des câbles
- Surface texturée à 5 cannelures brevetée offrant une traction maximale
- Idéal pour les véhicules légers et la circulation piétonnière légère
- Design modulaire emboîtable
- Type de connecteur: Connecteur en L
- Matériau: Polyuréthane

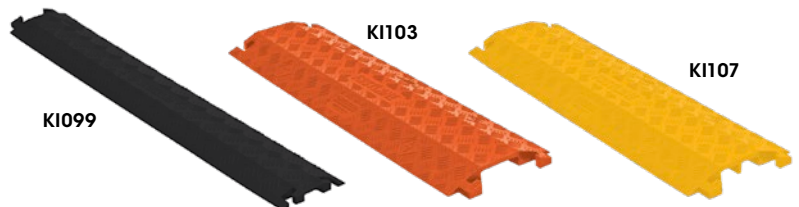

KI099

KI103

KI107

No modèle	No fab	Nbre de canaux	Dimensions			Canal		Capacité charge max. lb/tonnes		Couleur	Prix /Chacun
			la"	x lo"	x h"	la"	x h"	pneu	essieu		
KI099	FL1X1,5-B	1	5,25	x 36	x 0,75	1,5	x 0,5	1050/0,525	2100/1,05	Noir	
KI100	FL1X1,5-O	1	5,25	x 36	x 0,75	1,5	x 0,5	1050/0,525	2100/1,05	Orange	
KI101	FL1X1,5-Y	1	5,25	x 36	x 0,75	1,5	x 0,5	1050/0,525	2100/1,05	Jaune	
KI102	FL1X4-B	1	10,75	x 36	x 1,5	4	x 1	1050/0,525	2100/1,05	Noir	
KI103	FL1X4-O	1	10,75	x 36	x 1,5	4	x 1	1050/0,525	2100/1,05	Orange	
KI104	FL1X4-Y	1	10,75	x 36	x 1,5	4	x 1	1050/0,525	2100/1,05	Jaune	
KI105	FL2X1,75-B	2	10,75	x 36	x 1,5	1,75	x 1	1050/0,525	2100/1,05	Noir	
KI106	FL2X1,75-O	2	10,75	x 36	x 1,5	1,75	x 1	1050/0,525	2100/1,05	Orange	
KI107	FL2X1,75-Y	2	27,25	x 36	x 1,5	1,75	x 1	1050/0,525	2100/1,05	Jaune	